

Santa Fe, 19 de Diciembre de 2024

Licitación Pública de la Obra:

**“AMPLIACIÓN EXPLANADA PARQUE ESPAÑA – ROSARIO –  
DEPARTAMENTO ROSARIO – PROVINCIA DE SANTA FE”**

**CIRCULAR ACLARATORIA N° 1 (SIN CONSULTA)**

Se comunica por este medio a los Señores Oferentes de la Licitación de referencia, que se agrega el plano correspondiente a la armadura de tablero y rampa, sin influir en el Cómputo y Presupuesto:



Arg. Nor G. Diaz  
A/C Despacho  
Subdirección de Proyectos U.C.  
D.L.P.A. I Rosario – M.O.P.

\*2024 - Año del 30° Aniversario de la Reforma Constitucional de la República Argentina\*

Secretaría de Obras Públicas y Hábitat  
Francisco Miguens 180 – 2°, 3° y 4° Piso – Puerto de Santa Fe  
Santa fe (Cp. 3000)

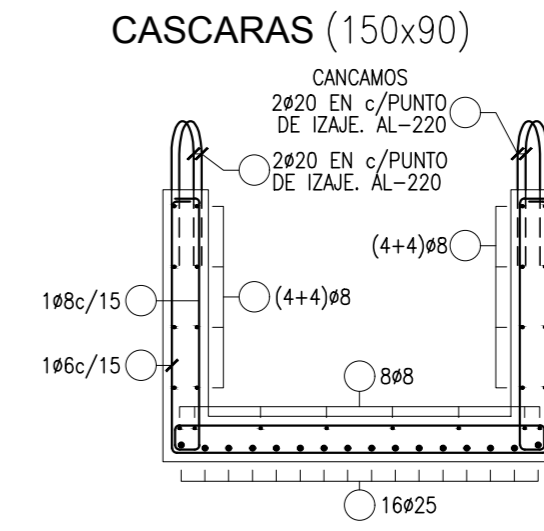
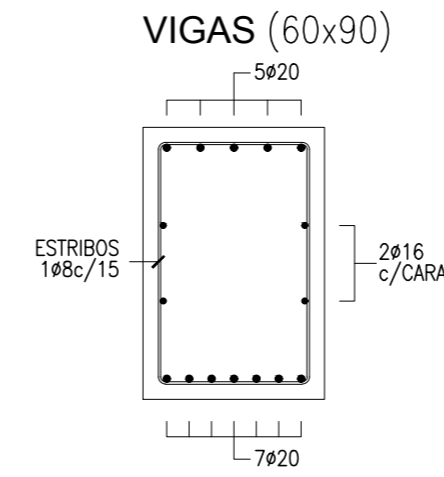
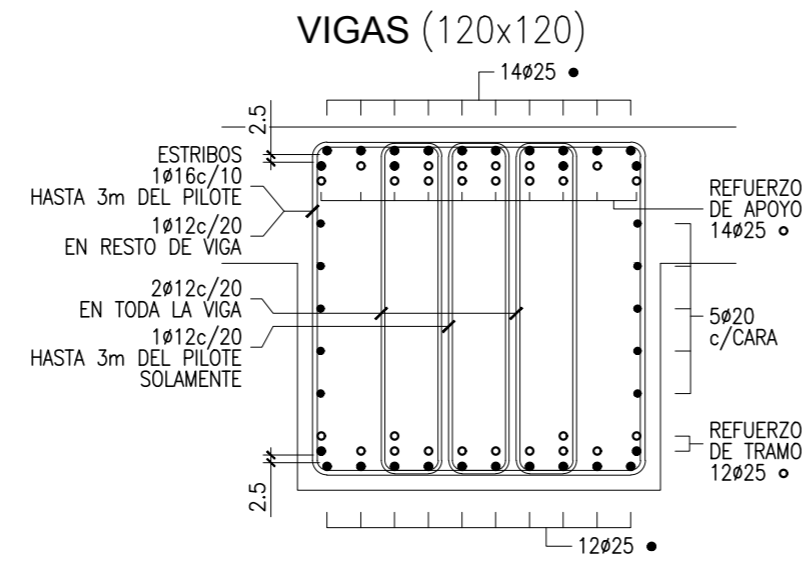
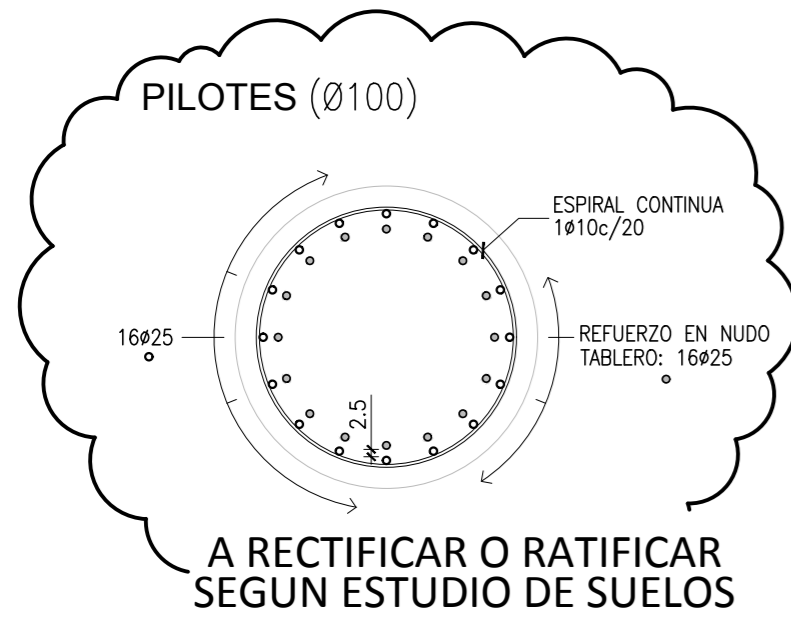

**DETALLE ARMADO DE LOSAS**

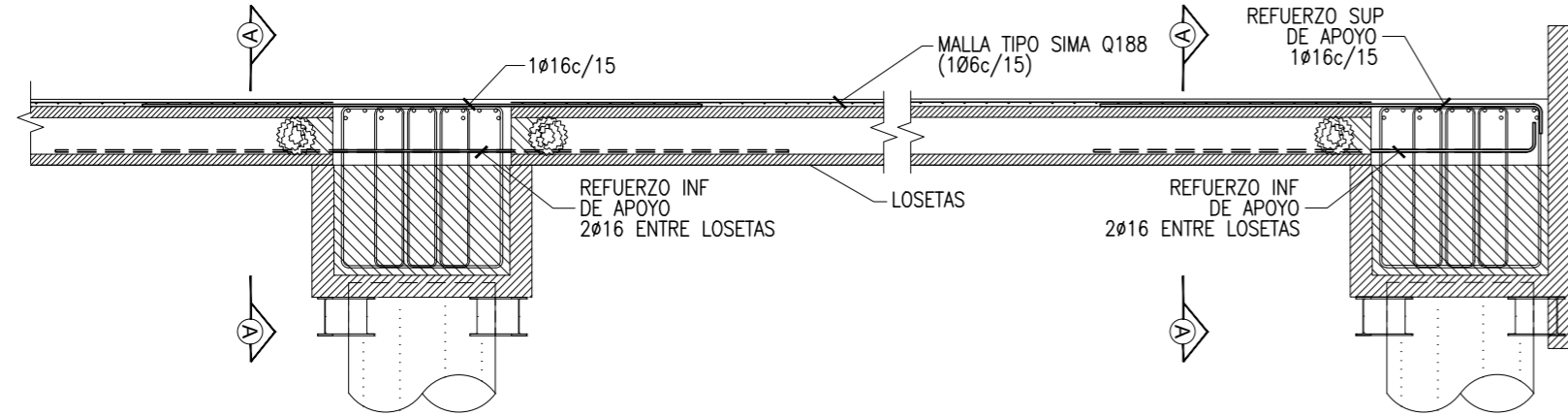

**DETALLE ARMADO DE LOSAS SECCION A**

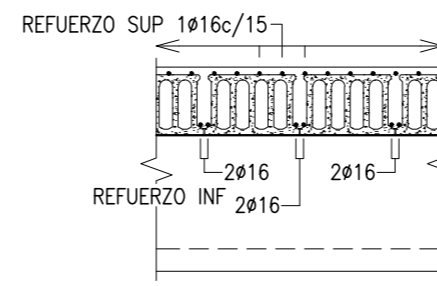

**ARRANQUE DE RAMPA**

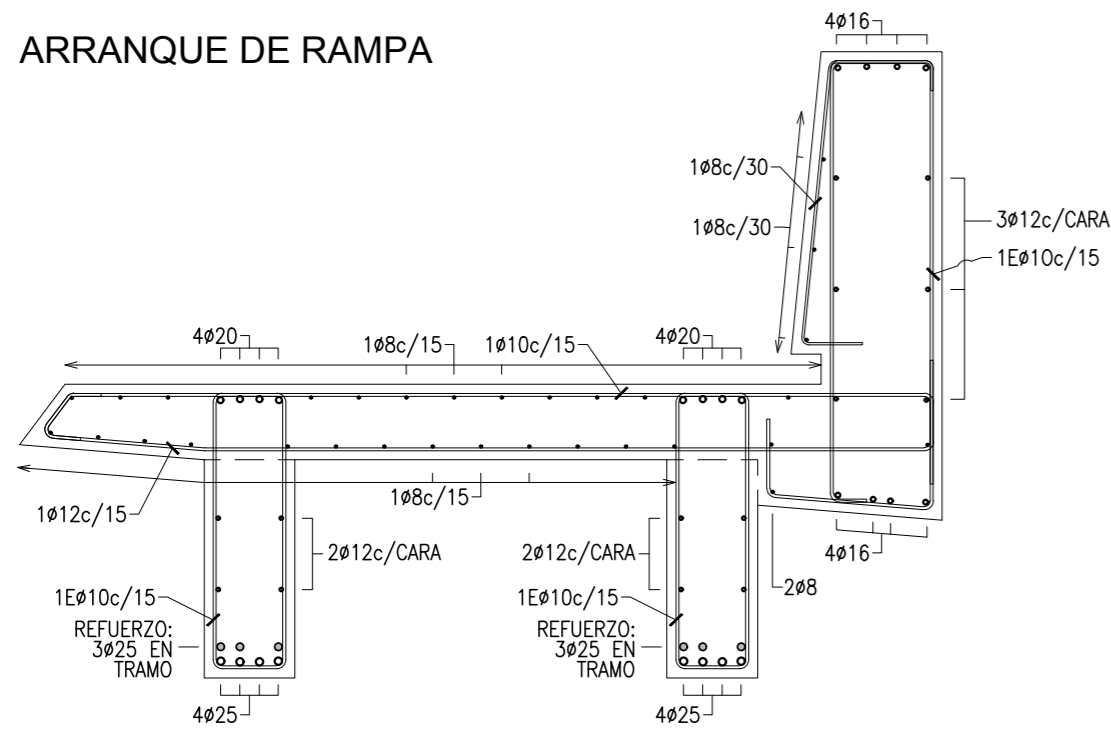

**RAMPA - MENOR ANCHO**

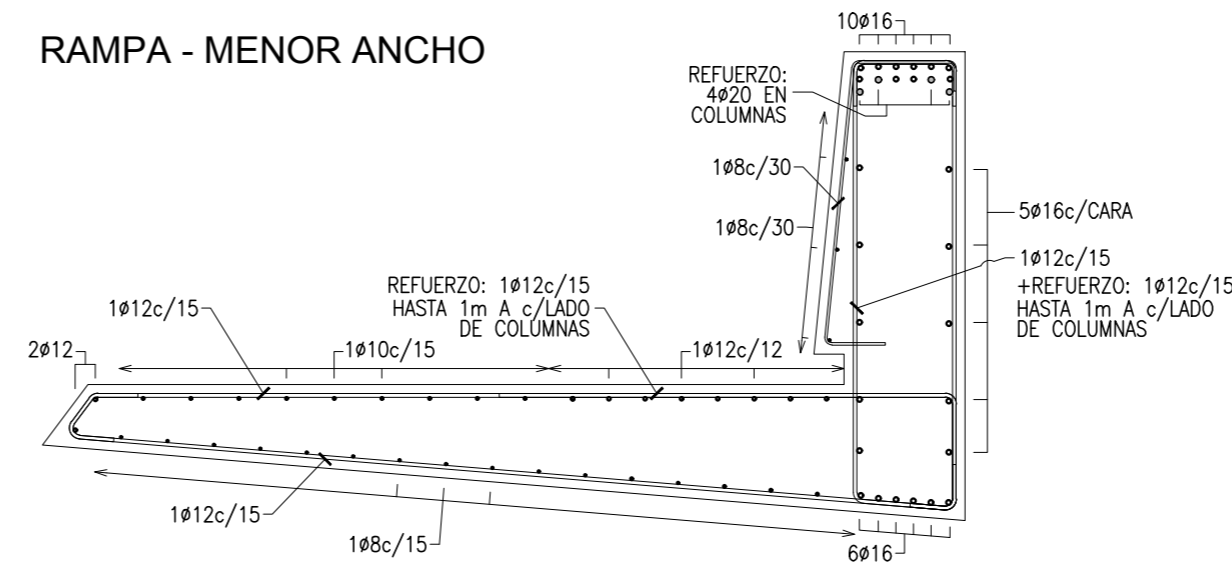

**COLUMNAS (30/40x80)**

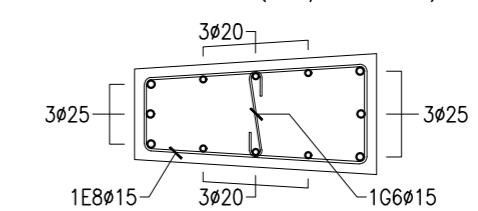

**COLUMNAS (40x80)**

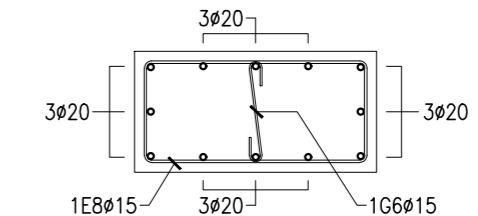

**RAMPA - REMATE COLUMNAS (40x80)**

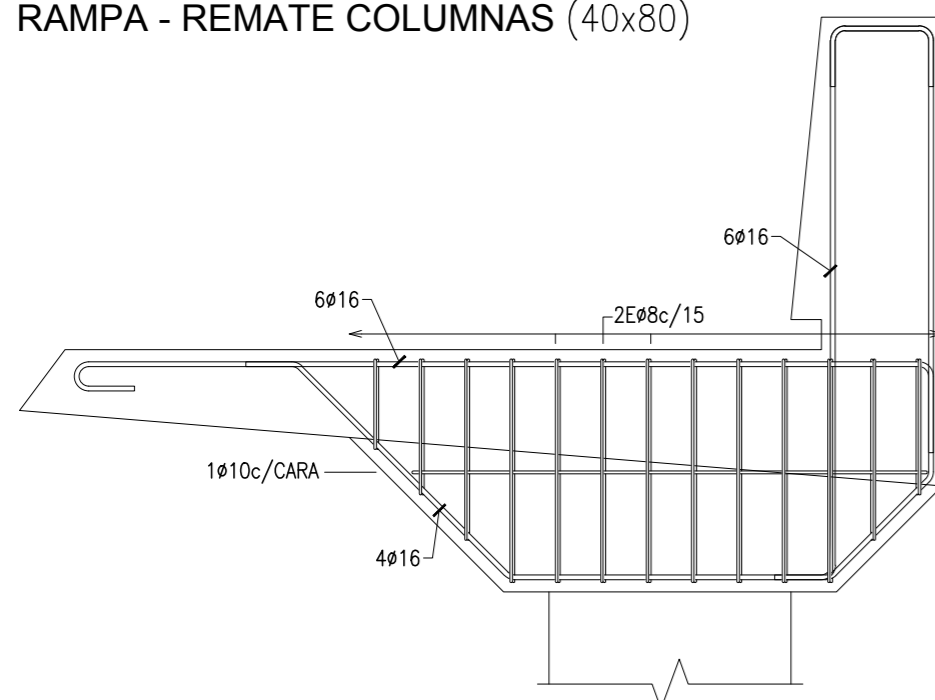

**RAMPA - MAYOR ANCHO**

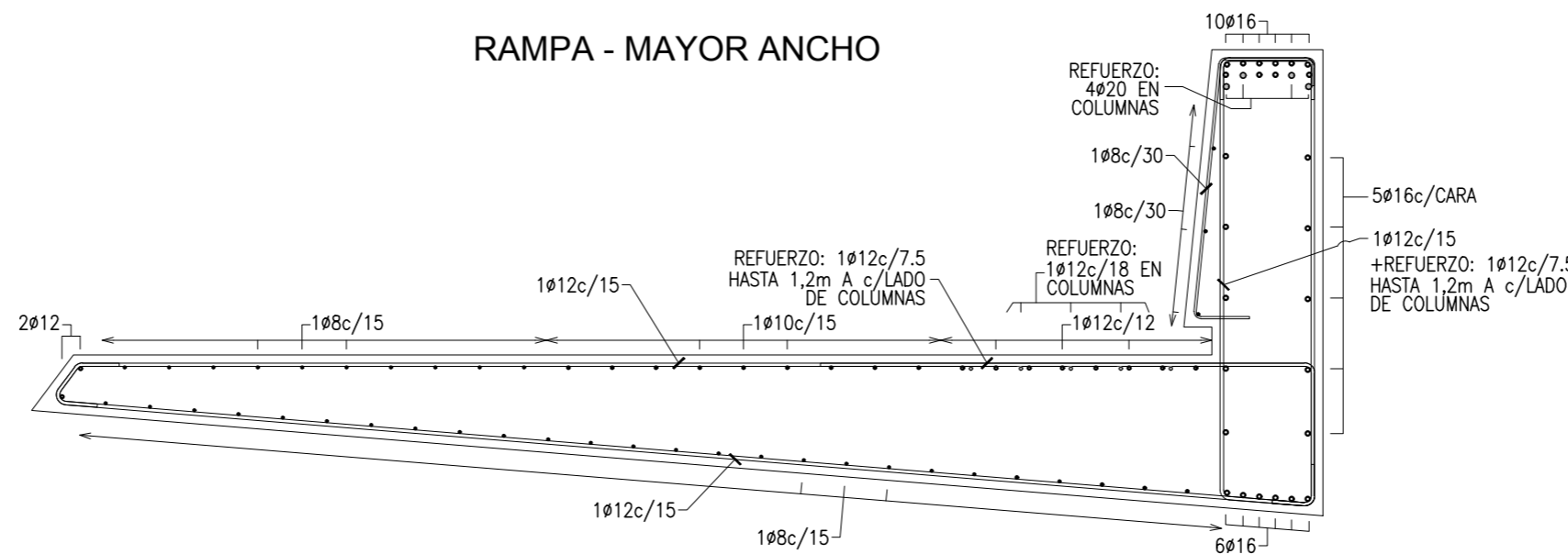

**PLANO PARA COTIZACION - NO APTO PARA CONSTRUCCION -**

| NOTAS  |  |  |
|--|--|--|
| 1- NIVELES EN METROS.  |  |  |
| 2- MEDIDAS EN CENTIMETROS.   |  |  |
| 3- RECUBRIMIENTO:<br>- CASCARAS: 3cm<br>- PILOTES: 7cm<br>- VIGAS Y LOSAS (IN SITU): 4cm   |  |  |
| <b>MATERIALES</b><br>- H 30 (f <sub>c</sub> =30MPa s/ DEFINICION CIRSOC 201'05).<br>REFUERZO DE ACERO EN BARRAS<br>- ADN420 / ADN420S (f <sub>y</sub> =420MPa, f <sub>u</sub> =500MPa).<br>REFUERZO DE ACERO EN MALLAS<br>- AM500 / T500 (f <sub>y</sub> =500MPa, f <sub>u</sub> =550MPa). |  |  |

|     |          |               |        |
|-----|----------|---------------|--------|
| B   | 21-08-24 | GENERAL       | F.D.G. |
| A   | 07-02-22 | PRELIMINAR    | F.D.G. |
| REV | FECHA    | OBSERVACIONES | DIB    |

**Municipalidad de Rosario**

**AMPLIACION EXPLANADA PARQUE ESPAÑA**

**ARMADURA TABLERO Y RAMPA**

|            |                            |
|------------|----------------------------|
| EMISION:   | 07-02-2022                 |
| ESCALA:    | 1:25 - 1:50                |
| LAMINA:    | A2 (594x420)               |
| ELABORO:   | 07-02-22 F.DI GIANNANTONIO |
| CONTROLLO: | 07-02-22 C.TORRESI         |
| APROBO:    | 07-02-22 J.R. ORENCO       |

**ORENGO +ASOCIADOS**  
PROYECTOS DE INGENIERIA

Propiedad de ORENCO-ASOCIADOS  
Sin autorización escrita de la misma el presente plano no podrá ser utilizado para la construcción del representado ni ser comunicado a terceros ni reproducidos.  
La sociedad propietaria protege sus derechos bajo pena de ley.

|            |      |
|------------|------|
| PLANO Nº   | REV. |
| 407-AR-051 | B    |



Provincia de Santa Fe - Poder Ejecutivo  
2024 - Año del 30º Aniversario de la Reforma Constitucional de la República Argentina

**Hoja Adicional de Firmas**  
**Anexo**

**Número:**

**Referencia:**

---

El documento fue importado por el sistema Timbó.

