

ANEXO I

**“PLAN ABRE – I.B.F. OBRA:
 “Mejoramiento Barrial - Barrio San Lorenzo”
 Ciudad de SANTA FE / Dpto. LA CAPITAL”**

REQUISITOS PARA LA PRESENTACIÓN DE LOS CÓMPUTOS Y PRESUPUESTO DE LA OBRA

1- A los efectos del Cómputo y Presupuesto, se deberá considerar a todos los rubros de la obras viales, obras de desagües pluviales, alumbrado público, señalización, mobiliario urbano, paisajismo y forestación y todas las tareas complementarias necesarias que permitan la ejecución de la obra motivo de la presente licitación.

2- Según el sistema de contratación adoptado, por **Unidad de Medida y Precios Unitarios**, los Oferentes **deberán presentar los precios unitarios** en un modelo de planilla de cómputo y presupuesto con el mismo formato a la adjuntada como oficial. Deberán incluir en los precios unitarios (que contiene el coeficiente de resumen), los análisis de precios de cada rubro computado.

De acuerdo a la Resolución N° 438/10, **la nueva estructura de cálculo del Coeficiente Resumen (CR)** será la siguiente:

-	Costo Neto	=	1,000
	+		
-	Gastos Generales de la Empresa (G.G)% de 1,00	=
	+		
-	Beneficios (B)% de 1,00	=
	Sub-Total (a)	=
	+		
-	Impuesto a los Ingresos Brutos (I.B.) % de (a)	=
	+		
-	Impuesto al Valor Agregado (IVA) % de (a)	=
	Coeficiente Resumen (CR)	=

3- **IVA:** Es obligatorio considerar la Alícuota del IVA vigente para Infraestructura del 21 %.

4- Es obligatoria la presentación de los análisis de precios de los ítems cotizados, de acuerdo a la unidad definida en la planilla del Cómputo OFICIAL.

ANEXO II

“PLAN ABRE – I.B.F. OBRA: “Mejoramiento Barrial - Barrio San Lorenzo” Ciudad de SANTA FE / Dpto. LA CAPITAL”

CURVA DE AVANCE FÍSICO / BANDA ADMISIBLE

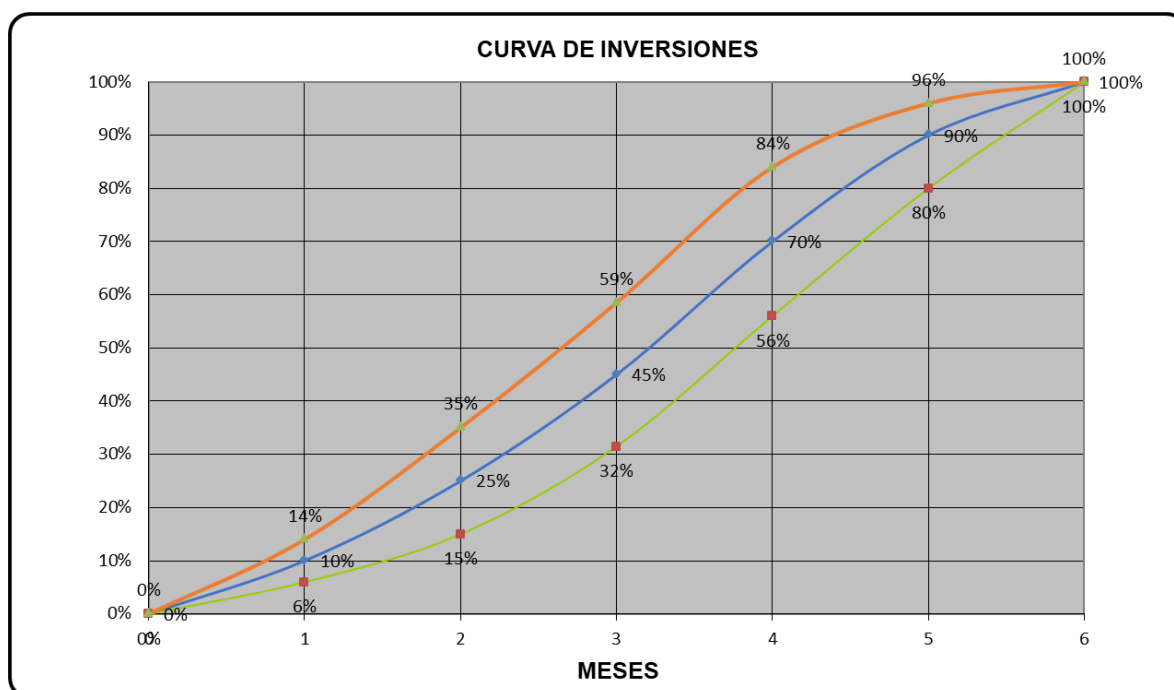

EL PLAN DE TRABAJO DEBE SER CONTRACTUAL.
NO SE ADMITIRÁN PROGRAMACIONES FUERA DE LA BANDA.
LA BANDA DEBE FORMAR PARTE DEL PLIEGO DE LICITACIÓN PARA QUE LAS EMPRESAS SE AJUSTEN A ELLA.

NOTA:

El oferente desarrollará, además de la Curva de Avance Físico arriba descrita, una Curva de Inversiones en función del Anticipo Financiero previsto, debiendo deducir mes a mes y proporcionalmente, dicho adelanto.

ANEXO III

**“PLAN ABRE – I.B.F. OBRA:
“Mejoramiento Barrial - Barrio San Lorenzo”
Ciudad de SANTA FE / Dpto. LA CAPITAL”**

INSTRUCCIONES PARA LA CONFECCIÓN DEL PLAN DE TRABAJOS

1- El Cómputo y Presupuesto Oficial para la Ejecución de la Obra, asciende a:

\$ 1.892.301.500,71.-

(SON PESOS: UN MIL OCHOCIENTOS NOVENTA Y DOS MILLONES TRESCIENTOS UN MIL QUINIENTOS CON 71/100)

2- En el Plazo de Obra de la presente licitación, se encuentra incluida la presentación ante este Organismo de los planos correspondientes a la misma, aprobados por la Municipalidad de la Ciudad de Santa Fe antes del inicio de las tareas sin cuyo cumplimiento no se hará efectivo el pago del mismo, como tampoco la recepción provisoria de la obra.

1- El PLAN DE TRABAJOS a efectuarse indicará: ítems, porcentajes de incidencia de los mismos, el avance porcentual mensual y acumulado.

2- Además del Diagrama GANT se deberá presentar la Curva de Avance de Obra total coincidente dentro de la banda admisible determinada en el ANEXO III.

3- Los PLANES DE TRABAJOS serán firmados por el Representante Técnico.

4- PLAZO DE LA OBRA: 6 Meses

ANEXO IV

**“PLAN ABRE – I.B.F. OBRA:
“Mejoramiento Barrial - Barrio San Lorenzo”
Ciudad de SANTA FE / Dpto. LA CAPITAL”**

CARTEL DE OBRA

Ministerio de
Obras Públicas**OBRA:**

**PLAN ABRE – I.B.F.
Mejoramiento Barrial – Barrio San Lorenzo**

LOCALIDAD: SANTA FE / DPTO LA CAPITAL

ENTE EJECUTOR:

MONTO DE OBRA:

PLAZO DE OBRA

FECHA DE INICIO:

Ministerio de Obras Públicas
Dirección Provincial de Vivienda y Urbanismo

www.santafe.gov.ar

La dimensión de los carteles (cantidad DOS) será de 6,00 mts. x 3,00 mts.

Los mismos serán de impresión en lona vinílica, montados sobre chapa y su estructura deberá ser la necesaria para soportar los esfuerzos provocados por el viento.

IMPORTANTE:

Cabe destacar que, por tratarse de carteles indicativos, la inspección de obras entregará a la CONTRATISTA el diseño definitivo del Cartel previo a su elaboración.

ANEXO V

**“PLAN ABRE – I.B.F. OBRA:
“Mejoramiento Barrial - Barrio San Lorenzo”
Ciudad de SANTA FE / Dpto. LA CAPITAL”**

MODELO DE FORMULARIO OBLIGATORIO PARA LA PROPUESTA

Visto y estudiada la Licitación Pública Nº.... /24 de la D.P.V. y U., referida a la Obra:

.....
La Firma se presenta a la misma cotizando el siguiente presupuesto:

“Mejoramiento Barrial – Barrio San Lorenzo – SANTA FE - Dpto. LA CAPITAL”
..... = \$

Todo lo que antecede de conformidad con las estipulaciones contenidas en el legajo entregado por la D.P.V. y U. a nuestra firma.

Dejamos expresa constancia del mantenimiento de nuestra oferta por el plazo de 180 días estipulado en el Pliego de Condiciones.

ACLARACIÓN:

Si por algún motivo o circunstancia el **OFERENTE** deseará hacer una mejora en su oferta, no se admitirá realizarla en una hoja por separado, siendo este Anexo, y donde abajo se detalla, el único lugar para efectuarla.

La **EMPRESA** desea formular una mejora de la oferta en todos y cada uno de sus ítems, en un %, quedando el monto final en \$

Sello

Firma Responsable

ANEXO VI

**“PLAN ABRE – I.B.F. OBRA:
“Mejoramiento Barrial - Barrio San Lorenzo”
Ciudad de SANTA FE / Dpto. LA CAPITAL”**

ADJUDICACIÓN

La DIRECCIÓN PROVINCIAL DE VIVIENDA Y URBANISMO adjudicará las obras mediante el siguiente procedimiento:

1- En el acto de apertura de la licitación se abrirán los sobres de la documentación presentada según lo dispuesto en el Pliego verificándose su contenido.

Se abrirá el sobre N°1 y se controlará la **Garantía por el 1 % o más del Presupuesto Oficial, sin cuya presentación no se encontrará habilitada la Oferente para la apertura del sobre-propuesta.**

Los documentos a incorporar en los Sobre N°1 y N°2 están indicados en el Pliego Complementario de Bases y Condiciones - Capítulo III. Artículo 10. DE LA PRESENTACIÓN.

Se labrará un acta con lo acontecido en la apertura incluyendo los valores de todas las ofertas.

2- Las actuaciones serán giradas a estudio de una Comisión Interdisciplinaria de Evaluación que controlará lo exigido en el Pliego, verificando los aspectos formales, legales y económicos y aplicará el procedimiento incluido para sugerir o aconsejar a la DIRECCIÓN PROVINCIAL DE VIVIENDA Y URBANISMO sobre el resultado de la Licitación, determinando las ofertas que considere aptas.

3- La Comisión podrá solicitar informes en el caso que sea necesario a Organismos internos de la DIRECCIÓN PROVINCIAL DE VIVIENDA Y URBANISMO u otros provinciales, nacionales o municipales y controlará la documentación incluida en la propuesta relacionada con la aptitud de ejecución de las obras ofrecidas.

Asimismo, y a los efectos de lo dispuesto en el Decreto N°610/92, dicha Comisión deberá expedirse sobre la razonabilidad o no de los valores cotizados.

4. El Contratista deberá presentar previo a la entrega del Anticipo Financiero y al inicio de las obras el Proyecto Completo aprobado por el Municipio, quedando por presentar y elaborar los detalles de ingeniería y planos conforme a obra a medida que la misma se vaya desarrollando.

Queda expresamente determinado que la D.P.V. y U. no reconocerá ninguna variación del monto de la oferta efectuada que pudiera surgir a raíz del cumplimiento de exigencias establecidas en este Pliego y no tenidas en cuenta por parte del Oferente.