

## OBRAS EN EL DEPARTAMENTO 9 DE JULIO

- ⚡ **Línea Media Tensión  
Tostado - Logroño**
- ⚡ **Estación de Rebaje  
en Logroño**
- ⚡ **Acondicionamiento de  
Red de Media Tensión Urbana**



Ministerio de  
Desarrollo Productivo

# Descripción del proyecto

- Construcción de aproximadamente 35 km de Línea de Media Tensión 33 kV entre las localidades de Tostado y Logroño.
- Construcción y montaje de un nuevo campo de línea 33 kV en la Estación Transformadora de Tostado.
- Construcción de una Estación de Rebaje 33/13,2 kV en la localidad de Logroño con dos campos de 33 kV, uno de entrada y otro de transformador y cuatro campos de salida de 13,2 kV.
- Acondicionamiento de la Red de Media Tensión Urbana en Logroño.



Ministerio de  
Desarrollo Productivo

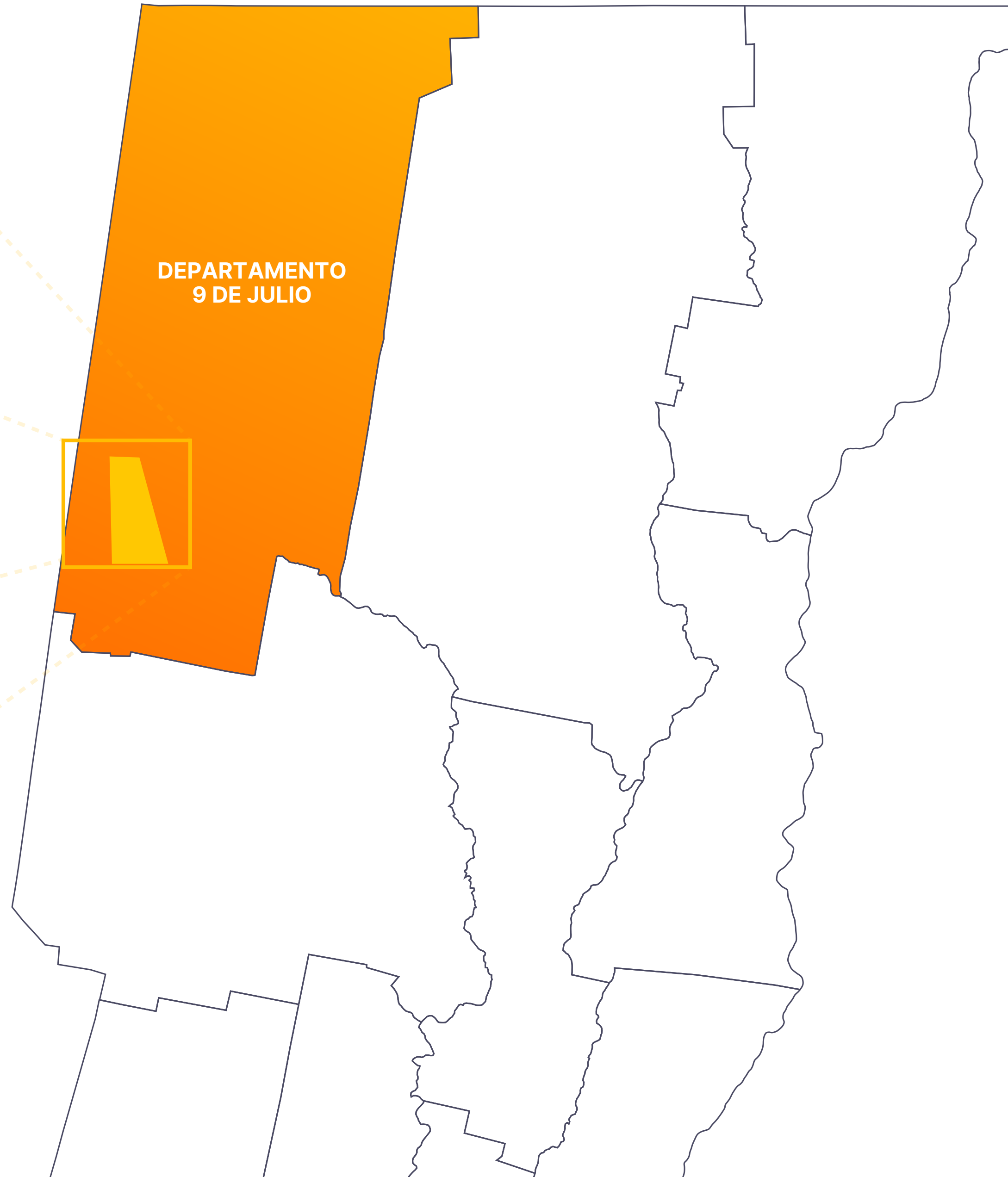
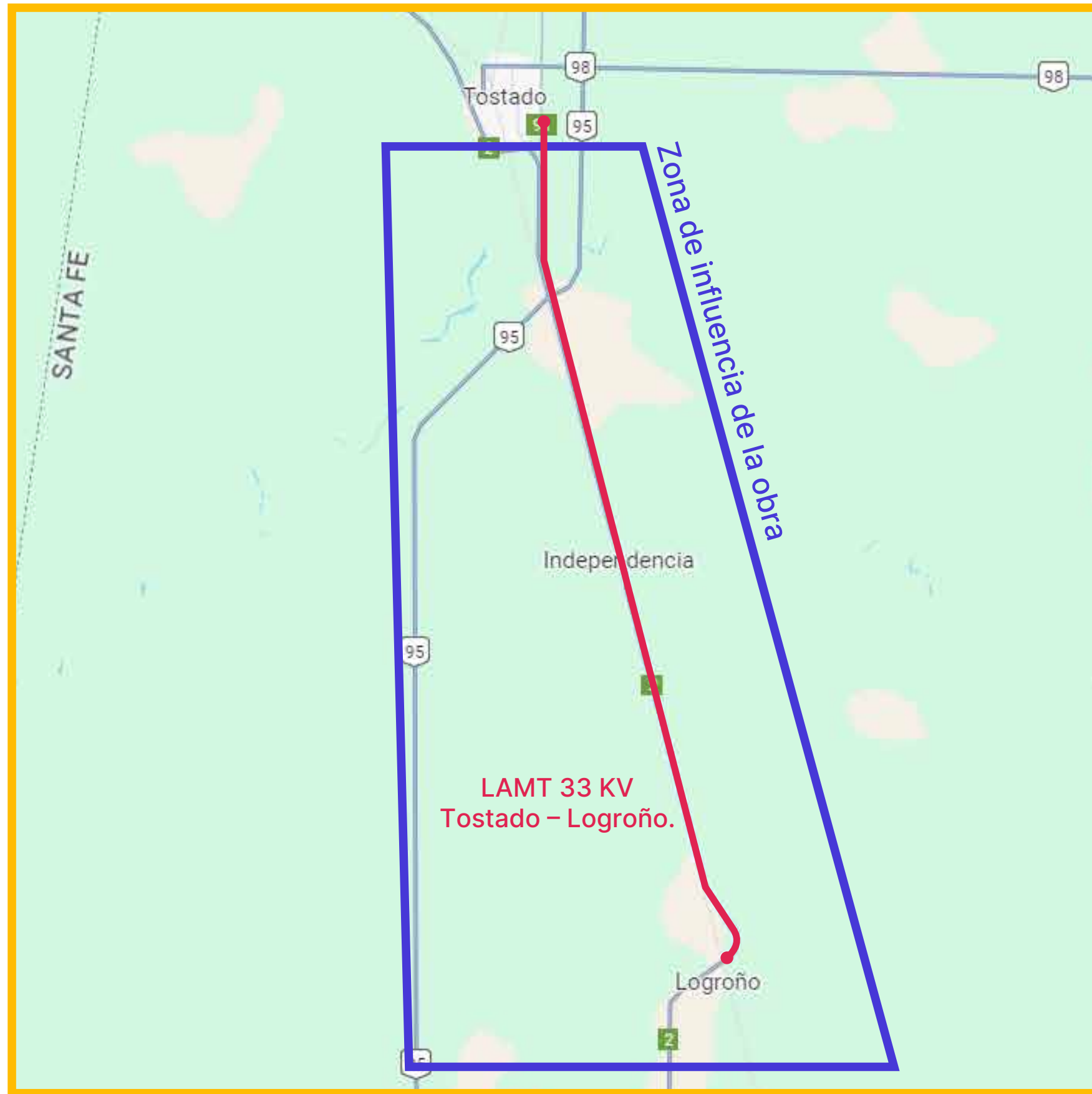

Ministerio de  
Desarrollo Productivo

# Objetivo de la obra

- Mejorar la calidad de servicio de los usuarios.
- Disminuir la frecuencia y duración de las interrupciones de servicio.
- Abastecer el crecimiento tendencial de la demanda.
- Atender el ingreso de demanda extratendencial.



Ministerio de  
Desarrollo Productivo

**La obra impacta sobre el servicio de:**

**17.819 habitantes**



Ministerio de  
Desarrollo Productivo

**EPE**

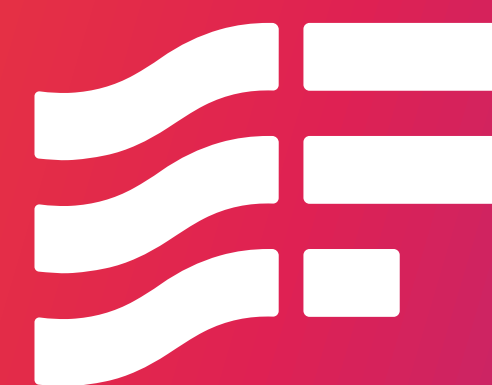

**Santa Fe**

PROVINCIA