

MINISTERIO DE SALUD
SUBSECRETARÍA DE EMERGENCIAS Y TRASLADOS (SET)
SISTEMA INTEGRADO DE EMERGENCIAS SANITARIAS 107 (SIES 107)
ÁREA ESTADÍSTICA
CON LA COLAVORACION DE LA: DIRECCIÓN PROVINCIAL DE INFORMACIÓN PARA LA
GESTIÓN

02/INFORME DE SERVICIOS REALIZADOS POR EL SIES 107 EN CASOS DE ACCIDENTES DE TRANSITO OCURRIDOS EN LAS CIUDADES DE ROSARIO Y VENADO TUERTO. PERIODO febrero de 2015 – enero 2016.

Santa Fe, Noviembre de 2016.

El escrito presenta el registro de llamadas recibidas en caso de accidentes de tránsito en las ciudades de Rosario y Venado Tuerto, en informes anteriores hemos detallado que desde la perspectiva del Sistema Integrado de Emergencias Sanitarias S.I.E.S. 107, se entiende por accidente de tránsito como: ... **"la acción culposa cometida por los conductores de los vehículos, sus pasajeros o los peatones, al transitar por las vías públicas terrestres de la nación que estén al servicio y uso del público en general"**¹...Ramírez Muñoz (2013) 1-.

En relación al periodo considerado, cabe mencionar que el presente estudio no se realiza sobre año calendario sino en los meses señalados en función de que no se contaban con datos en el sistema para el mes de Enero de 2015.

¹ 1-Ramírez Muñoz, José Enrique. (2013). Accidentes de tránsito terrestre. *Medicina Legal de Costa Rica*, 30(2), 78-85. Recuperado el 16 de Septiembre del 2016.

Tabla N.º 1: Accidentes registrados en Sistema S.I.E.S. 107 en las Ciudades de Rosario y Venado Tuerto año 2015-2016

Accidentes en Ciudades de Rosario y Venado Tuerto año 2015

Mes	Rosario	Venado Tuerto
Febrero	637	48
Marzo	768	62
Abril	781	110
Mayo	774	120
Junio	818	117
Julio	866	96
Agosto	753	103
Septiembre	780	99
Octubre	736	108
Noviembre	870	106
Diciembre	833	117
Enero*	665	90
Total	9.281	1.176

Fuente: Sistema Informático SIES-107

* Durante el 2015 se considero los meses de Febrero a Diciembre y el mes de Enero considerado corresponde al año 2016. Los motivos de ese periodo, fueron expuestos precedentemente.

TOTALES SERVICIOS REGISTRADOS

Servicios de accidentes de tránsito registrados en el sistema informático de la Subsecretaría de Emergencia y Traslados S.I.E.S. 107 de las ciudades estudiadas, **9.281** corresponden a la ciudad de **Rosario** y **1.176** a la ciudad de **Venado Tuerto**. En los siguientes gráficos se verán representadas las cifras obtenidas.

Gráfico N.º 1: Accidentes registrados en la ciudad de **Rosario** en el período de Febrero 2015 – Enero 2016.

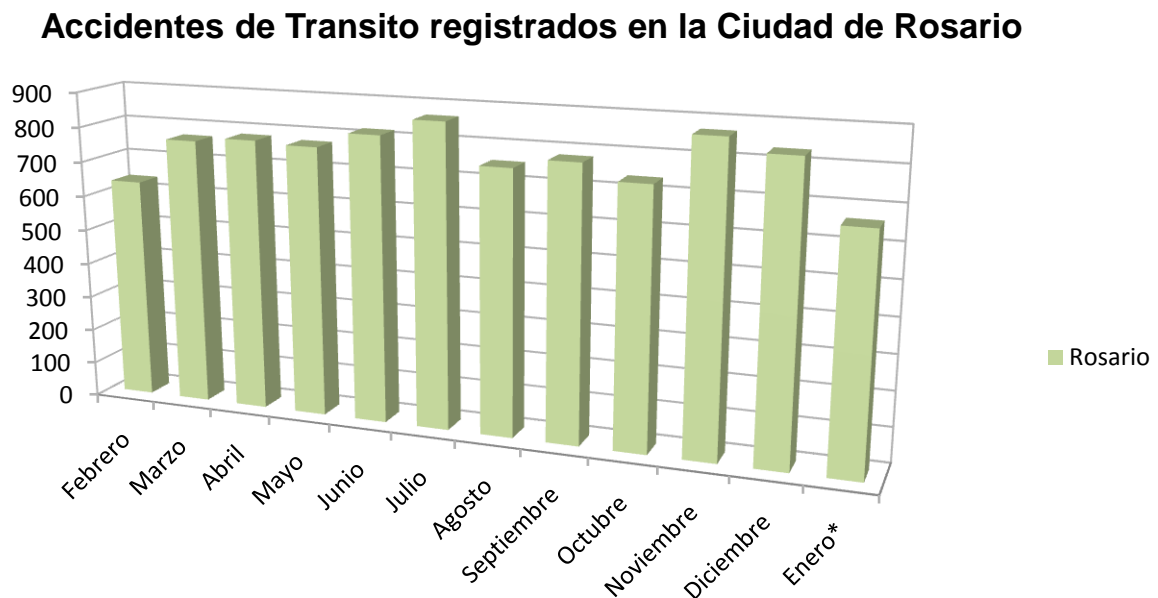

Fuente: Sistema Informático SIES-107

Gráfico N.º 2: Accidentes registrados en la ciudad de **Venado Tuerto** en el período de Febrero 2015 – Enero 2016.

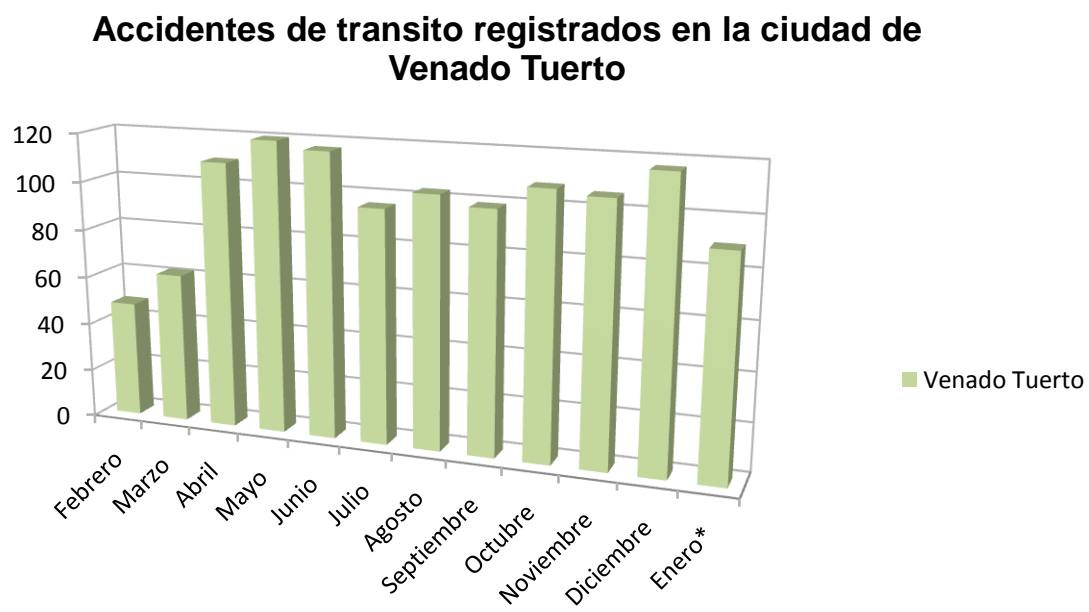

Fuente: Sistema Informático SIES-107

En la tabla siguiente se observan la cantidad de pacientes lesionados, derivados al SAMCO A. Gutiérrez y todos aquellos pacientes atendidos que fueron derivados a otros centros de salud o recibieron atención en el lugar.

Tabla N.º 2: Cantidad de derivaciones registradas al Samco A Gutiérrez de la ciudad de Venado Tuerto.

Mes	Samco A. Gutiérrez	Otros Efectores
Febrero	28	20
Marzo	29	33
Abril	88	22
Mayo	76	44
Junio	60	57
Julio	39	57
Agosto	65	38
Septiembre	39	60
Octubre	72	36
Noviembre	73	33
Diciembre	72	45
Enero	57	33
Total	698	478

Fuente: Sistema Informático SIES-107

Gráfico N.º 4: Pacientes lesionados derivados a Samco A. Gutiérrez y Otros

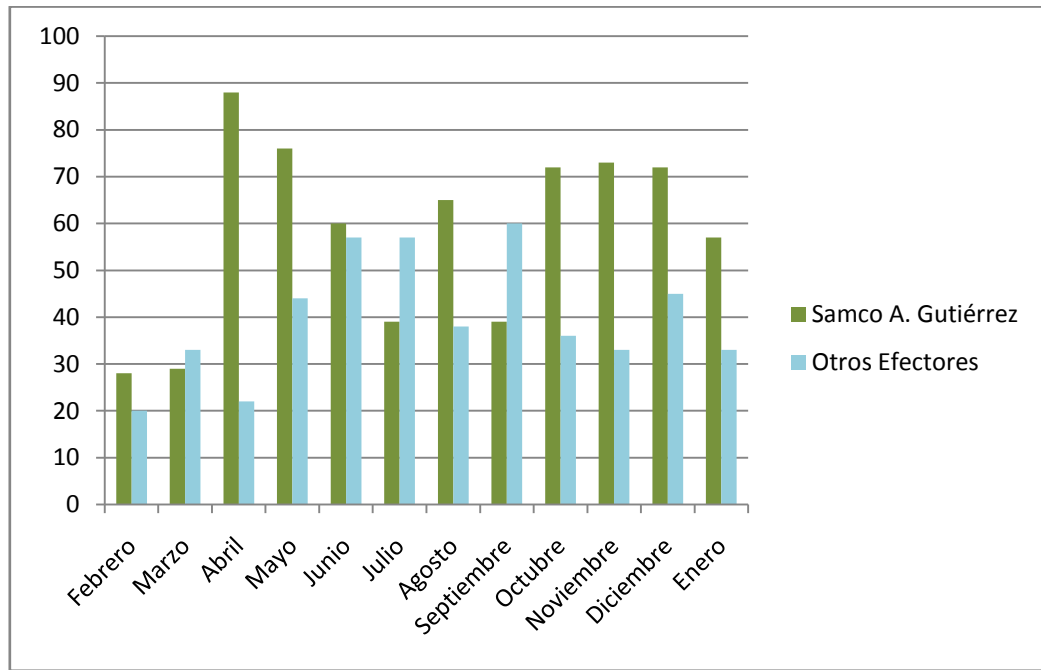

Fuente: Sistema Informático SIES-107

BIBLIOGRAFIA

Ministerio de Salud. Subsecretaría de Redes Asistenciales División de Gestión de Redes Asistenciales Departamento de Gestión de Procesos Clínicos Asistenciales: Sistema de Referencia-Contra referencia. Recuperado el 16 de setiembre de 2016de: <http://web.minsal.cl/sites/default/files/files/Norma%20Referencia%20Contrarreferencia.pdf> el 16 de setiembre de 2016.

Ramírez Muñoz, José Enrique. (2013). Accidentes de tránsito terrestre. *Medicina Legal de Costa Rica*, 30(2), 78-85. Recuperado el 16 de setiembre de 2016 de: http://www.scielo.sa.cr/scielo.php?script=sci_arttext&pid=S1409-00152013000200009&lng=en&tlng=es.